夕刊
臺灣日日新報
一月二十三日

# 御講書始の御儀
## 兩陛下御熱心に御聽取

【東京電】宮中新年恒例の御講書始の御儀は二十二日午前十時から天皇、皇后兩陛下出御の下に鳳凰ノ間に於て嚴かに執り行はせられた [illegible]

# 荒鷲ダーウイン空襲

【リスボン二十二日發同盟】メルボルン來電＝西南太平洋反樞軸軍司令部二十二日午前の發表に依れば日本航空部隊はポートダーウインを空襲・爆彈を投下した

# ミルン灣をまた爆撃

【リスボン二十一日發同盟】メルボルン來電＝反樞軸軍司令部二十一日の發表に依れば日本航空部隊はニューギニア東端のミルン灣に又も爆撃を加へたと傳へられる

# カルカツタ連續空襲

【イスタンブール二十一日發同盟】ニューデリー來電＝日本航空部隊は二十日またもやカルカツタを空襲し、重要軍事施設に對し爆撃を加へた

# 對米屈從のチリー
## 自主權喪失の愚擧
### 情報局堀第三部長聲明

【東京電】對日斷交を敢てしたチリー國に對して情報局堀第三部長は二十二日午前左の如き談話を發表「今次斷交により生ずる諸般の事態の責任は一切チリー政府が負ふべきである」と嚴然たる帝國の態度を闡明した

チリー斷交に關する情報局第三部長談

チリーのリオス大統領は昨年四月就任以來自主的外交政策を標榜し外部からの壓迫に屈することはないであらうと屢々聲明し來つたに拘らず今回米國の壓迫に屈し日獨伊三國と國交を斷絶するに至つた、チリーは自主的外交政策を放棄しペルーの後塵を拜し今日に至つて國交の斷絶に出でたが期待するやうな米國からの援助を得られないことは既に幾多の前例によつて今日より明かであつて對米屈從により只徒らに國家の自主權を喪失したのみならずチリー船舶の航行安全に關する日獨伊三國の好意的取扱を失ひ且つ南米太平洋水域におけるその支配的地位を自ら放棄するの結果となるであらう今次斷交がチリーの國家を未曾有の困難に陷らしめる天下の愚擧であることは何人にも明かである [illegible] かゝる事態はチリーの米國軍に對する直接的軍事援助に他ならぬことであるから [illegible] より生ずる諸事態に關しては一切その責任をチリー政府に於て負ふべきものであることをここに明白にして置く次第である

# 全く米國の强壓
## リオス大統領苦衷告白

【東京電】チリーの對樞軸斷交が全く米國の強壓に依るものであつてチリーの本意に出たものでないことは同國が米國の參戰以來一年余に亘つてアルゼンチンと共に飽くまで中立を維持、米國のあらゆる壓迫を排し來つた事情に徴するも、又二十日斷交宣言に署名を了したリオス大統領が同日のラジオ放送にて「チリーとしては不本意ながら已むを得ない措置であつた」と國民にこの苦衷を訴へてゐる事實から見ても全く明かである、チリーは元來日本に對しては非常な好意を寄せてゐた國で昨年十月には六人の同國有力新聞記者團が親善使節として來朝 [illegible] 在留邦人は山形公使以下 [illegible] 約五百人であるが、これらの在留邦人の待遇に就いてはチリー國政府の責任ある某要人が [illegible] 絶對にないと言明してゐる

# チリー國交斷絶
## 通告文を我方に手交

【東京電】チリーは米國の壓迫に抗し得ず二十日遂に日獨伊三國に對し外交、領事關係を斷絶するに至つたが二十二日午前 [illegible] 在京チリー公使ラフラ・カルバベル氏より松本次官に通告し來つたので外務當局では左の如く談話を發表した

チリー國交に關する外務當局談

[illegible] 在京チリー公使ラフラ・カルバベル氏は松本外務次官を訪問し [illegible] 一月二十日以降日本、ドイツ、イタリア三國との外交及び領事關係を停止せる旨 [illegible] 通告文を松本外務次官に手交

# 獨ソ冬の陣展望（一）
## ソ聯反攻企圖挫折
### 獨軍冬營陣の强化成功

昨年度獨ソ戰の焦點ともいふべきスターリングラード攻防戰が [illegible]

冬營の態勢を

スターリンが

反攻開始以來

歐州第二戰線

[illegible]

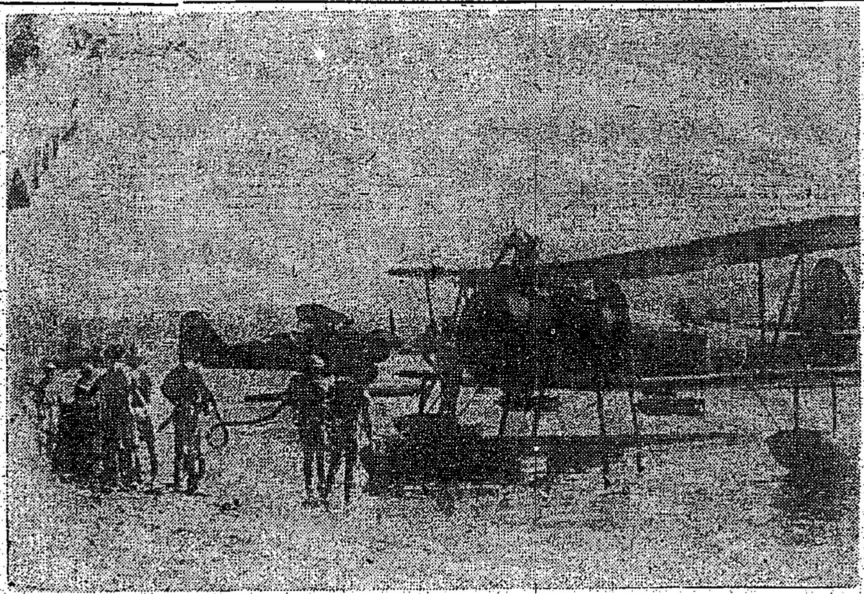

○○基地にて海鷲の給油作業【海軍省許可濟第七一號】

# 亞歐の資源技術結集
## 三國經濟協定 獨外務當局談

【ベルリン二十一日發同盟】ドイツ外務當局は二十一日外人記者團に對し [illegible]

# 亞歐の協力に貢獻
## 伊紙强調

【ローマ二十一日發同盟】日獨伊三國間の經濟協定に關し [illegible]

# 米國惡性インフレ

【チューリッヒ二十日發同盟】 [illegible]

# 在住樞軸國民取扱
## チリー言明 强制手段採らず

【ブエノスアイレス二十一日發同盟】サンチヤゴ來電＝チリー政府 [illegible]

## 外部から壓迫
### 政府筋意向

[illegible]

## 樞軸外交官の通過
### アルゼンチン禁止

【ブエノスアイレス二十一日發同盟】 [illegible]

# 翼賛の熱意滿溢る
## 決戰下臺北通常州會開かる

[illegible]

## 陸海軍へ感謝電文

[illegible]

## 首相近く全快

【東京電】東條首相の病状は [illegible]

# 赤軍を包圍殲滅
## イルメン湖東南方面

【ベルリン二十一日發同盟】 [illegible]

# 樞軸軍攻勢を繼續
## チュニジア戰線戰況

【リスボン二十一日發同盟】 [illegible]

## 赤軍首腦異動

【クイビシェフ二十日發同盟】 [illegible]

## 米旅客機墜落

【ブエノスアイレス二十一日發同盟】ワシントン來電に依れば [illegible]

## 人事

[illegible]

戰勝丸
胃腸肺腑に
本舖 大阪上本町八丁目

鼻病なら ビノサン療法

力の榮養
豊富なV・B
わかもと 錠劑
東京 わかもと本舖

感冒 扁桃腺炎 肺炎・中耳炎
テラポール錠
第一製藥株式會社

健體から生産擴充も
消化不良・體弱・衰弱・胃腸病
イースト工業時代
働いても疲れぬ軀となる
錠劑イーストは一圓・五圓にて全國有名藥店にあり。

# 今ぞ競へ、[illegible]の若櫻

## 盡忠の兵、五百の健兒
### けふ・後期生晴れの入所式

大君の邊にこそ死なめ……と百萬臣民の血をたぎらせ、[illegible]

## 入所生總代力強く宣誓

大君の邊に欣然として死す者は最も忠良なる日本國人である、今日よりは總てのものを捨て[illegible]

### 石川所長式辭

本日茲に閣下各位の御臨場の下に昭和十七年度後期生の入所式を擧行するは洵に慶賀に堪へない所である。[illegible]

### 諸子

[illegible]

### 君國

[illegible]

### 皇國

[illegible]

### 宣誓文

[illegible]

## 武勳・南海に薫る
### 恒岡部隊戰病死者發表

[illegible]

## 決戰下の民防空 本社主催座談會(二)
## 消防防火が第一主義
### 實踐に即應、有機的訓練

菊池中佐 [illegible]

出席者 [illegible]

本社 [illegible]

黑澤課長 [illegible]

### 勤報在郷青年隊 花蓮港支部結成

[illegible]

### 奉公會新竹州支部 生活相談所を新設

[illegible]

## 日本の婦道に還れ
### 高田登代子女史[illegible]

女性 [illegible]

男が [illegible]

自由 [illegible]

### 學位授與

[illegible]

肌アレを防ぐ! クラブ美身クリーム

### 大相撲春場所 十四日目取組

[illegible]

### 今夜の番組

[illegible]

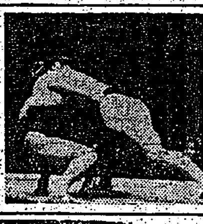

## 勇士に贈る慰安の一刻
### 慰問觀劇會に白衣の勇士滿悦

[illegible]

## 後三國志 (5)
### 赤壁の巻
吉川英治作 矢野橋村畫

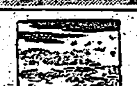

### 草喰はぬ馬(一)

[illegible]

毛髮の殖き方へ 養毛劑ハルナインを

辻野研究藥院

藤本の投資信託

なぜお奬めするか

安全な貯蓄法だから

有利な貯蓄法だから

國策的な貯蓄法だから

說明書急送す・何卒御研究下さい

藤本證券株式會社

本店 大阪市東區北濱五丁目

臺北支店 臺北市榮町二丁目八

ビオスカルク

コロイド性正燐酸カルシウム劑

カルシウムの諸作用中最も重要なのは血液の生理的アルカリ度を正常に保持してゐる事である。從つてカルシウムが不足すると血液中に過剩の有機酸が生じアチドージスを惹起して不健康の因となる。又アチドージスを起さなくともマグネシウムの蓄積を余儀なからしめ老人性變化の原因となる

アチドージスを伴ふ 疲勞、神經過敏 虛弱兒、結核 腎臟炎、糖尿病 姙娠中、發育期

老人性變化 動脈硬化、腦溢血 狹心症、萎縮腎

コロイド製藥株式會社 大阪・道修町

デルモアイツ

しつぷは三十分

感冒 肺炎 扁桃腺炎 肋膜炎 中耳炎

速かに充血を去り熱を下げ痛みをとる獨特の作用を持つ最新の粉末しつぷ劑

エビオス

食慾不振 消化不良 便秘下痢

エビオスの投與は……胃腸の機能を昂進し、消化、吸收作用を旺盛にして、食物の完全榮養化をはかる。

三〇〇錠 一〇〇〇錠

EP1764

TELEFUNKEN

予約募集

世界序曲名盤集 第四輯

全曲未發賣

絢爛豪華!絶讃の完璧盤揃ひ!

全部獨逸原料使用、特別プレス!

「ドン・ジオヴアンニ」序曲

「アウリスのイフイゲニア」序曲

「ニユールンベルクの名歌手」前奏曲

「ワルドマイスター」序曲

「アルヂエリアの伊太利人」序曲

此の機會を逸しては再び入手困難、即刻蓄音器店へ

日本テレフンケン(株) (キング洋楽)

壯・老年期の機能賦活に ビビダ

活力の源泉であるホルモン分泌の根源を賦活し、氣力、體力、能力を振起し、疲勞倦怠感を除去せしむ。

四肢冷感症、性慾衰弱、男女更年期障碍……等

製法特許

田邊五兵衞商店

臺灣日日新報

本日夕刊共六頁

# 海鷲、ニューギニヤの敵航空基地ラビ攻撃

## ソロモン方面航空戰　敵機十六機を撃墜

【東京發至急報】大本營發表(二十二日十五時)

一、帝國海軍航空部隊は一月十五日ソロモン群島方面の航空戰に於て敵機十六機を撃墜せり、我が方未歸還機三機

二、帝國海軍航空部隊は一月十七日ニューギニヤの敵航空基地ラビを攻撃し左の戰果を收めたり

(一)飛行機撃破十二機(內大型六機)撃墜一機

(二)軍事施設、爆碎炎上十數箇所　尚本攻撃に於ける我が方被害なし

最近建設された陸上基地のラビ　【東京電】我が海鷲が猛攻を加へたラビは東部ニューギニヤの東端ミルン灣北岸に位しここに最近建設された陸上基地がある

## 空戰の樣相逐日熾烈

### 敵の執拗を斷乎撃退

【東京電】南太平洋、ソロモン群島、ニューギニア方面の日米航空戰は彼我海上部隊の對峙……

### 反撃

### 展開

### 尊い

### 發表

## 米の兵力を交代

### 海兵の損耗甚しく

【リスボン二十一日發同盟】ワシントン來電＝米陸軍省二十一日の發表に依ればガダルカナル島の米海兵隊は今回陸軍部隊と交代することになり、アレキサンダー・パッチ閣下の陸軍部隊が同島に到着したと云はれる……

【ブエノスアイレス二十一日發同盟】ワシントン來電＝米國海軍省はガダルカナル島の兵力交代につき二十一日次の通り發表した

米國陸軍少將アレキサンダー・エム・パッチは最近ガダルカナル島駐屯米國軍の指揮をとるに至つた……

### 東部戰線戰況

### 赤軍徒に屍の山

【ストックホルム二十一日發同盟】スターリングラード、クラスノダール鐵道を遮斷下に……

## 米軍より濠軍の損害が多い

【リスボン二十一日發同盟】メルボルン來電＝米陸軍長官スチムソンはニューギニヤ戰線において……

カナダの金融統制強化案

【ストックホルム二十一日發同盟】オッタワ來電＝カナダの金融……

## 初の州長官會議

### ボルネオの開發を指示

【○○二十一日發同盟】ボルネオ方面海軍部隊では二十日、二十一日の兩日初の州長官會議を開催……

## ジャワの使命重大

### 經濟協定大歡迎

【ジャカルタ二十二日發同盟】日獨伊三國經濟協力に關する協定……

## 國民體力の增强策

### 翼贊會成案、申達手續き

## 市町村吏員待遇改善

### 道府縣に恩給組合設立

【東京電】……

## 鐵道軌道統制會に職權を委讓

### 省令公布、來月から施行

【東京電】鐵道軌道統制會に關する……

## 新方式で軍需增產

### 津島北支那開發總裁談

【北京二十二日發同盟】中國の參戰と共に……

### 重慶前途頗る悲觀

## 樞軸潜艦の猛活躍

### 敵米英の脅威愈よ加重

【リスボン二十一日發同盟】英國首相チャーチルは目下ワシントンにあり……

## ドンベイクの敵攻撃

### ビルマ陸鷲の大戰果

【ラングーン二十二日發同盟】ビルマ方面のわが陸鷲部隊は二十日に亘りマユ半島のドンベイク(ラテドン西南約四粁)附近の敵に對し多大の戰果を擧げて今揮……

## イラン内閣組閣

【イスタンブール二十一日發同盟】テヘラン來電＝……

## 何應欽代行

### 蔣の訪米中

【廣東二十二日發同盟】重慶より……

### 人事

## 商工省提出七法案要點

【東京電】商工省では今議會提出法案の內容を二十二日發表した……

◇交易營團法案

◇石油專賣法案

◇商工經濟會法案

◇商工組合法案

◇商工組合中央金庫法中改正法律案

◇重要鑛物增產法中改正法律案

◇帝國鑛業開發株式會社法中改正法律案

二十日午後十時外務大臣官邸に於いて行はれた日獨間貿易技術協力支拂ひ取極め署名式(右より)

厚生省 保證 ビタドール

頓服薬 いなの喜中　ひろ喘息薬　キカン支 ゼンソク 専門!

東北帝國大學教授 高橋穰先生序文 都下一流大家執筆　新女性文化(教養篇)　——職場でも——學窓でも——家庭でも——あらゆる日本女性が、今こそしつかりと手をとりあつて立ちあがらねばならないときです。正しい教養を身につけてこそ二年目を勝ちぬきませう。銃後も戰場!!頑張りぬく心の扶けに、しく教養のたすきをかけて働きませう。

新刊　額田六福著　青少年脚本集　忠靈塔　高島巖著　子ら美しき

重版出來　萬葉の精神　文學に志す人に　山縣大貳　兵站に戰ふ　日曜物語

國民社

長田幹彥著　嵐の合唱

南の凱歌　娘たちの理想曲　風の舞曲　新婚の街道　金の指輪　砲の花嫁　空の述傳　好き行く灯

奥川書房

海軍報道班作家★前線記錄第壹輯★　進撃　大本營海軍報道部監修　くろがね會編纂

英雄群像　佐藤紅綠著

日本の黎明　海音寺潮五郎著

博文館

青少年向新刊★　風洞の話　村上勇次郎著　リコンクの話　一木保夫著　運河の話　稲田秀夫著　天體と宇宙　山本一清著　航空の驚異　中正夫著

偕成社

國民運動行事を調整

社説

# 經濟的總反攻への第一歩

日、獨、伊經濟協定とその意義

一

大東亞戰爭及び第二次歐洲戰爭を含む世界戰爭の現段階に於て、もつとも注目すべき、且つ重要なる紛爭的事實とも云ふべきものは、三國同盟……

二

この故に吾人は一九四三年を以つて、彼の呼號する「反攻時代」に對し、樞軸側による「經濟的反攻時代」と稱したい。……

三

かかる意味に於て一昨廿日、日、獨、伊三國間に夫々締結が調印せられた經濟協定は……

# 臺灣に勤勞顯功章令

## 決戰下國家的表彰制度

## 勤勞者の最高榮譽

### 三月頃第一回表彰行ふ

本日府令第八號を以て勤勞顯功章令が施行せられた。……

一、勤勞精神を以て率先垂範して勤勞に勵む者、業務に工夫改善を怠らず能率增進を計つた者

二、職務上又は職務に關聯して危難に挺身しその爲に重大なる傷痍又は殉職した者

## 表彰制度に就て

### 森部總務局長談

## 臺中州豫算

### 前年比增示す

一、○○○圓（一、三一〇、○○○圓）

# 臺拓社債（十八九年度各二千萬圓）

## 大藏省の諒解成る

### 加藤社長歸社要務を語る

# 伸展する臺灣の農業（三）

臺灣農業水利研究會主宰 平井保藏（寄）

## 第二章、臺灣農業の再編成

### 第一 生產精神に對する再編成

# 優秀島產タンニン資源

## 輸入ワツトルに比肩

| | | |
|---|---|---|
| 大葉下駄皮 | 三三・大三 | |
| 同 枝皮 | 三〇・五七 | |
| 同 枝皮 | 一五・〇五 | |
| 中枝下駄皮 | 一一・大四 | |
| 中枝枝皮 | 一三・〇二 | |
| 小枝下駄皮 | 一一・五四 | |
| 同 枝枝皮 | 一五・八三 | |
| 坡吉樹皮 | 一〇・六五 | |
| 同 枝皮 | 一三・一三 | |

# 西貢見本市博

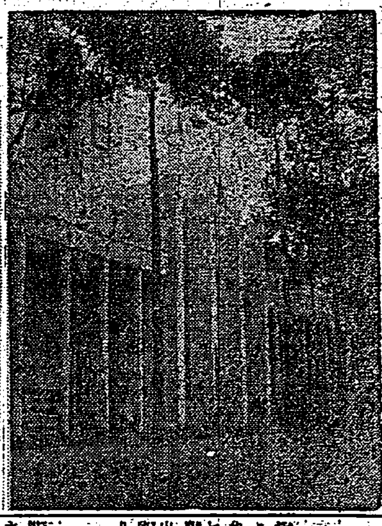

# 決戰下の飼料對策

## 島內自給策を確定

# 食糧事務所長會議

## 重要事務に就き協議

奧田局長上京

# 鐵道部建築技術會

# 藥事法案の內容（上）

藥事法案 第一章 總則

第一條 本法は藥事衞生の適正を期し國民體力の向上を圖るを以て目的とす

臺灣貿易會設立準備委員會


隣組一年の記 辻本與次郎著 價一・七〇〒一五
和平地區 產業能率訓
擊墜 松村中佐著 敎學社


商況（廿二日）

諸株一齊 續騰强調

兜町後場況


エビオス 胃腸弛緩症 B不足の初期 不振、消化不良、便秘、倦怠などの矯正に効果的。

ラジオ ウオーヒントン 江藤寫眞館 タイピスト 女子 理髮 京染 印畫 急用

# 國民運動行事を調整
## 十二月八日を國家的記念日に

【東京電話】政府では各種國民運動行事の實施について[illegible]

第一類 大東亞戰爭記念日(十二月八日)

第二類 一、肇國の部 紀元節(二月十一日)、明治節(十一月三日)[illegible]

第三類 その他[illegible]

第一 生産精神に對する再認識 [illegible]

## 建設的な意見續出
### 決戰下 臺北州通常州會終る

[illegible]

# 學校教練の成果演練
## 全島大學、高專聯合演習迫る

[illegible]

### 興亞教育事業 團體協力會 二月中旬創設か

【東京電話】大東亞共榮圏建設上[illegible]

### 主日、祝日にも勤勞 基督教各教會で舊慣是正

【臺南本社發】[illegible]

### 全日本畫家獻納展獻納式

【東京電話】文展、日本美術院、帝[illegible]

雲南便り 雲南前線も今や皇軍部隊の下着々建設の歩を進めて居り雲南人も漸く[illegible]【報道部特輯寫眞】

# 銀盤に競ふ銃後若人
## 明治神宮冬季大會 氷上競技の幕開く

【榛名湖畔發】第十三回明治神宮國民錬成大會冬季大會氷上競技は[illegible]

### 選士代表宣誓

[illegible]

### 廿四キロ行軍を實施 錬成北部合分會第一分會で

[illegible]

### 正々堂々鍛錬の成果を發揮
### 小泉會長式辭

[illegible]

# 志願兵熱今や高潮
## 適格青年の九割が志願 華蓮郡 遂に一萬三千を突破

【花蓮港發】[illegible]

### 志願者遞增 宜蘭市の志願兵熱

【宜蘭電話】[illegible]

可愛いいお手々に 建艦獻金 海軍武官府へ園兒たち

【臺北電話】[illegible]

### 體協水泳部長 後任に菅沼氏

[illegible]

### 犯人逮捕に功勞の 二警官を表彰

[illegible]

### 花蓮港廳通常協議會 きのふ開催

[illegible]

# 厨芥を利用蔬菜栽培
## 運搬自動車の燃料までも自給

【東京電話】[illegible]

### 衣類更生品展 けふから菊元で

[illegible]

# 血と汗籠る南方綿
## 開拓戰士から初の贈物

【東京電話】[illegible]

### 登山とハイク 二十四日

[illegible]

### 今日の放送

第一放送 [illegible]

第二放送 [illegible]

### 大相撲十三日目勝負

[illegible]

戰爭保險取扱指定會社 朝日海上火災 大阪・北浜

株式名義書換停止 臺灣銀行

交換手給仕募集

今日の映畫と演藝 大世界 臺灣劇場 新世界 芳乃館 芳明館 萬華映畫劇場 台北合同興業會社 基隆の映畫 基隆劇場 世界館 旭劇場 高砂劇場

見玉材木店

床廻材一式 杉丸太 吉野杉

ウオーヒントン ポンプ中古品 玉生鐵工所

江藤寫眞館

萬媒 男子 女事 タイピスト 雇員

ニュース映畫會(土) 陸軍始大觀兵式 決意新なり前線の元旦 內地に呼應現地造船 中華民國米英に宣戰 東海林太郎 米英撃滅 シューベルトの故郷 本日 於公會堂

會葬御禮 里深儀三

齒科 高嶺齒科醫院 臺北市大和町三

ポプラ印 イソキと米糊 高級萬年筆用 高級文房糊卓上用 工業用 發賣元 近藤商會

女子職員募集 一、資格 高等女學校卒業程度ノ學歷アル女子 臺灣纖維工業株式會社

女子 理髮 産婆 給仕 小使 海記 女店 女給 附添 內地人 貸間 賣家 貸間 家交 家交 入用 荷造 電話 電話 志願 京染 印畫 急用 レコード レコ 擴聲 引越 電話 玄米 新型 冷藏 斷食 梅肉 ベニ ミシン ミシ ミシ 結婚 瓦斯 防空 刀劍

オソ本舗 都商莊

# 祖國の要請に應へ

## 誓つて東亞十億の師表たらむ

### 高雄州興亞勤行青年隊 雄々しく發足

【高雄電話】決戰段階下に於ける皇國の地位に鑑み、人的資源の[illegible]を[illegible]するため高雄州が全島にさきがけて州下に於ける[illegible]男子青年を動員し、勤勞奉公に挺身せしめると共に皇國民たる資質を錬成せんと鋭意訓練中であつた高雄州興亞勤行青年隊はこの程一切の準備を終了したので、去る一月十五日より潮州及び恒春に[illegible]所を設け潮州・枋寮間の道路新設作業に從事して居るが二十一日坂口總監、大越州警務部長、平原[illegible]課長その他官民有力者多數參列の下に晴れの入所式が擧行された、この日潮州訓練所では午前十一時三十分州下各部より選ばれた百九十四名の隊員が[illegible]前廣場に整列して松田隊長の指揮の下に坂口總監一行を迎へて開式、國旗掲揚の後、嚴肅な國民行事に次いで平原[illegible]課長の經過報告あり、坂口總監は

高雄州興亞勤行青年隊は今茲に[illegible]

[illegible]に勝ち拔き、大東亞十億の民衆を指導しなければならない重大な責任を持つて居るのであるがこの資格を持つためにはあらゆる鍛錬が必要である、日本青年として團體的訓練により先づ規律を錬成し立派な日本青年にならなければならぬ、これが本青年隊の使命である、困苦缺乏に耐へ、勤勞を通じ團體的訓練を受け、國家の要請する[illegible]

[illegible]

# 燦と輝やく瑞寶章

## 榮譽職さじと誓ふ遺族たち

### 遺烈薫る故林根本軍屬

【虎尾電話】[illegible]

[illegible]

養豚增殖競技會 [illegible]

"皇民の道" 巡回上演 [illegible]

# 本年度 豫算編成方針

## 梁井臺北州知事演述要旨

梁井知事は州會議員新年度豫算編成方針並に左記の如く豫算の大要につき演述した

一、神社行政の振興に就て [illegible]

二、初等教育の充實に就て [illegible]

三、中等教育の擴充に就て [illegible]

四、青年教育の振興に就て [illegible]

五、生產擴充に就て [illegible]

六、工業及港灣調査に就て [illegible]

七、結核豫防に就て [illegible]

八、防空對策に就て [illegible]

九、銃後援護事業に就て [illegible]

一〇、勤勞訓練所新設補助 [illegible]

一一、陸軍特別志願兵に就て [illegible]

一二、皇民奉公運動に就て [illegible]

松野府農務課長 深水馬產牧場へ [illegible]

## 大相撲春場所星取表

| 東方 | 西方 |
| --- | --- |
| [illegible] | [illegible] |

## 赤誠の獻金

軍司令部(一日)國防獻金 [illegible]

## 大いなる祭 (45)

中野實 作 三芳悌吉 畫

怪しき人 (七)

[illegible]


さくらフォルム パンクロFスペシアルクローム

登錄商標 腫潰腫物かんそう付け藥 滅瘡散(めつそうさん) 調劑本舖 伊藤篤生堂

らい病新治療劑 發見創製 [illegible] 高木化學營業所

巴ボイラー 工場・鑛山・兵舍・寄宿舍・病院等の大小浴場・洗面所・湯番所・消毒器其他給湯用 暖房・水道衞生淨化裝置設計施工請負 カタログ呈 巴商會

食中毒、消化不良 腸カタルに ビオ・トモサン

設計施工 東洋コンプレッソル株式會社

世界最高ノ建造物 特許ウエバー式鐵筋コンク煙突 木本製藥所

脊髓病自療法

行け南方共榮圈へ大陸へ 大日本海外青年會

中野高等無線電信學校 校長 沖貞男

哲學講座

東京寫眞學校

東京齒科醫專 校長 血脇守之助

大東亞共榮圈確立!無電技術の完成! 武藏野高等無線電信學校 校長 建部光麿

チーゼル ヤンマー エンジン

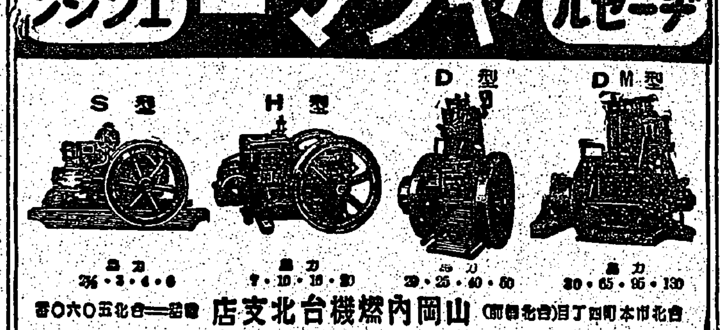

山岡內燃機臺北支店

肺病まるくて困りの方は 有田ドラッグへ御相談下さい

治せ肺病 肋膜炎も同じ療法で

ニキビが取れて色白くなる

かぜ・ねつに ハカリ印の ヘブリン丸

ニキビが取れて色白くなる

婦人美宝散 女だけの話 女一生の衞生寶典

わきが 自宅で全治

慶應義塾 昭和十八年度學生募集 藤原工業大學

明治大學

中央大學

國學院大學

日本醫科大學

拓殖大學

駒澤大學

東京農業大學

遞信官吏練習所

東京高等齒科醫學校

明治學院

善隣高等商業學校

巢鴨高等商業學校